



**Daiwa House**®  
大和ハウスグループ

# 第67期事業報告書

自 平成17年4月1日 至 平成18年3月31日



大和ハウス工業株式会社

## 株主のみなさまへ

株主のみなさまにはますますご清栄のこととお慶び申し上げます。

平成17年4月1日から平成18年3月31日に至る当社グループの営業の概況をご報告申し上げます。

当業界におきましては、新設住宅着工戸数は、持家が前年度を下回ったものの、分譲マンションや貸家が好調に推移し、全体としては3年連続で増加いたしました。また一般建築につきましては、公共投資は総じて低調に推移したものの、堅調な民間設備投資により、緩やかな回復傾向が見受けられました。

このような環境のなか当社グループは、地域密着型の営業体制の強化に努め、お客様ひとりひとりのニーズに対するきめ細かいサービス体制の構築やよりよい商品の開発を行ってまいりました。また、「第一次中期経営計画-Challenge 2005-」の初年度として、当社グループにおける連携の一層の強化に努め、建物の施工から維持及び運営管理、リフォームなどに至る一貫したサービスの提供により、お客様との絆を大切にするリレーション体制の構築に努めてまいりました。

また、当社グループのシナジー効果を追求し、積極的に業容の拡大を図っていくために、スポーツクラブの経営等を行っている日本体育施設運営株式会社を連結子法人等としたほか、連結子法人等のうち上場している大和工商リース株式会社・ダイワラクダ工業株式会社・大和物流株式会社を株式交換により完全子会社とすることをいたしました。

さらに、企業の社会的責任を遂行するための専門組織としてCSR推進室を設置し、すべてのステークホルダー(利害関係者)の期待にお応えするための体制を強化いたしました。

各事業の状況といたしまして、住宅事業では、「客観性ある情報提供と説明責任」、「選択の自由度の確保」、「街の景観保持や環境・災害対策など社会的基準の向上」の三つの基準を実現することで、ブランド価値向上を目指す取り組み「Be Fair!」を開始いたしました。新商品といたしましては、「健康、安全、快適、経済性」の4つのテーマを「50の提案、100のアイテム」として盛り込んだ創業50周年記念2階建て住宅「センテナリアン 健康百彩」や、団塊ジュニア世代の子育て

ファミリー向けの提案を盛り込んだ2階建て住宅「FaMoC」(ファミック)を発売いたしました。木造住宅ではシンプルな外観シルエットで、コストパフォーマンスに優れた木造2階建て住宅「イルミネ」や、「都市にフィットする“木の住まい”」をコンセプトに企画・開発した創業50周年記念木造2階建て住宅「MD50 WOΦOD(ウオード)」を発売いたしました。集合住宅部門では、ニューシングル層(団塊ジュニア世代を含む30歳代の独身者)の個性的なライフスタイルに対応するため、モダンで高級感のある外観とシンプルな上質さを追求した高い居住性能を持つ2階建て賃貸住宅「セジュールレセンテ」を発売いたしました。マンション部門では、免震工法によるタワー型マンション等を開発・発売するとともに、団塊ジュニア世代ファミリー層のニーズに応える新ブランド「aie」(アイエ)の展開に取り組むなど、ブランド力の強化に努めてまいりました。増改築部門では、多様化する住まいへのニーズに対し住宅メーカーとして培ったノウハウを最大限に活かした提案を行ってまいりました。

商業建築事業では、豊富な土地情報とコンサルティング力を基盤に、店舗の建築を数多く手がけるとともに、複合・大型商業施設の開発を進めてまいりました。また、物流ソリューション提案による建築、将来の超高齢社会を見据えた医療・介護関連施設の建築、運営支援を行ってまいりました。

リゾート・スポーツ施設事業では、全国の各ホテルにおいてマクロビオティック(自然食による長寿法)の考えを取り入れた料理メニューを提供するなど、より充実したリゾートライフの提案を行うとともに、団塊世代や、アクティブシニア層のご夫婦を対象とした平日リゾート会員システム「エイジング・リゾート・ツーリズム」を発売するなど、集客力の向上に努めてまいりました。当期から展開を開始しましたスポーツ施設部門では、フィットネスクラブの会員数の回復を図るとともに、知育・德育を目的とした「課外授業」という子ども向けの新たなサークル活動を取り入れ、業績の改善に取り組んでまいりました。

ホームセンター事業では、新規店舗として「ロイヤルホームセンター横浜四季の森店」(神奈川県)を出店する一方で、脱低価格競争に向けた売価の見直しや同質化した売場の改革などに積極的に取り組

み、また、連結子法人等であるロイヤルビックス株式会社をロイヤルホームセンター株式会社に吸収合併し経営資源の効率化を図ってまいりました。

その他事業といたしまして、建築部材の製造販売事業部門では、プレハブメーカーや地場工務店向けの営業体制、医療・福祉関連への受注活動を強化するとともに、分譲マンションの間取りや内装を総合的に提案するインフィル事業の展開を開始しました。物流事業部門では、全国8か所の物流センターが完成し、それらを核とした物流一括受託を新たな収益源として展開してまいりました。

以上のような諸施策の結果、当期の連結売上高は1兆5,289億8千3百万円(前期比11.9%増)となりました。利益につきましては、連結経常利益は1,030億7千3百万円(前期比38.9%増)、連結当期純利益は451億8千4百万円(前期比12.2%増)となりました。

なお、利益配当金につきましては、1株につき17円の普通配当に、創業50周年記念配当3円を加え、1株につき20円とさせていただくこととなりました。

今後の当業界におきましては、全体として回復の兆しが見え始めており、金利先高観を背景に今後も新設住宅着工戸数は堅調に推移するものと思われま

す。このような環境のなかで当社グループは、地域に密着した営業体制の強化に努め、お客様のニーズに対応した商品・サービスの開発に取り組んでまいります。特に「第一次中期経営計画-Challenge 2005-」においては、当社グループ経営の強化をさらに推し進め、共通経営基盤と事業連携の強化・効率化を行ってまいります。また、CS(お客様満足)向上のため、各地区でお客様のニーズに一元的に対応する「お客さまセンター」を順次設置し、当社グループを挙げてお客様の多様なニーズにきめ細かく対応してまいります。さらに、ストック市場を見据えたサービス体制の強化により、事業の拡大・強化に努めてまいります。

また、CSR(企業の社会的責任)の遂行を重要な経営課題と認識し、さまざまなステークホルダー(利害関係者)からの要請に応えられる経営体制の構築に努めてまいります。商品・サービス面におき

ましては、従来から取り組んできた環境保全への取り組みを強化するとともに、「安心・安全・信頼」を感じていただける商品の提供や医療・介護関連施設の建築など独自技術を活かした社会貢献をさらに積極化し、企業価値の向上を目指してまいります所存でございます。

株主のみなさまにおかれましては、今後ともなお一層のご指導ご鞭撻を賜りますようお願い申し上げます。

平成18年6月



代表取締役社長

村上健治

## CONTENTS

株主のみなさまへ	1
大和ハウスのグループ戦略	3
大和ハウスグループの事業キーワード	4
事業と商品のご紹介	5
過去5年間の業績推移(連結・単体)	11
財務諸表(連結)	12
財務諸表(単体)	15
事業所一覧	17
主な関連会社一覧	18
役員一覧	18
株式情報	19
株主優待制度のご案内	21

# 大和ハウスのグループ戦略

2005年4月、大和ハウスグループは創業50周年を機に、新たなグループシンボルと経営ビジョンを策定しました。さらに「人・街・暮らしの価値共創グループ」を目指す企業像として掲げ、新しい一歩を踏み出したのです。

## 人・街・暮らしの価値共創グループ

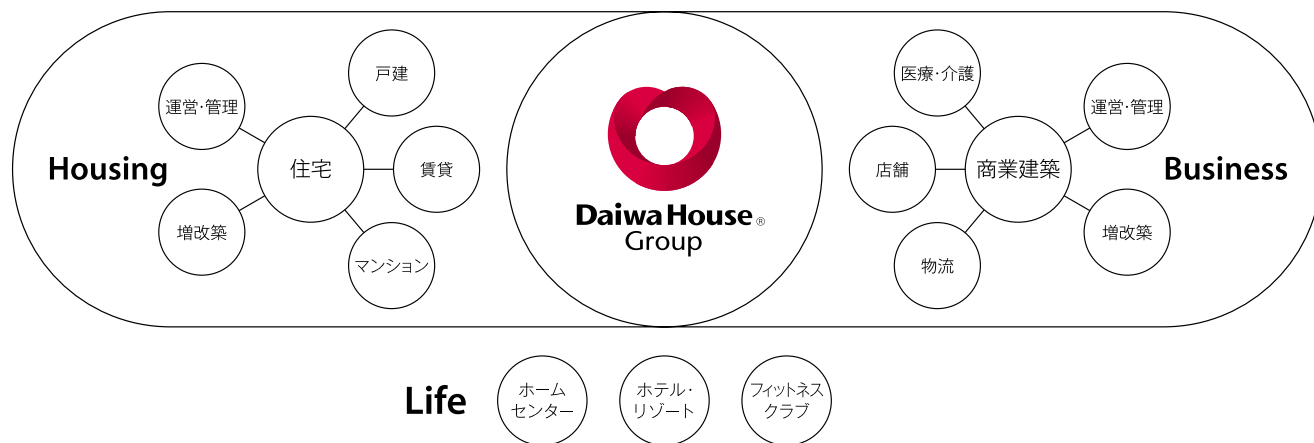

共に創る。共に生きる。  
**We Build Hearts**

お客様と共に。社会と共に。

お客様と共に暮らしを創る。時代の声に答える。

環境と共生できる住まい方を提案する。

そして、つねにこの社会に新しい価値を提供していく。

大和ハウスグループの50年は、お客様や社会と共に歩んできた50年でした。これからもグループの絆をさらに強くし、次の50年へ向けて大きく飛躍していきたい。

そんな思いを込めたのが、グループ企業すべてに

共通するシンボル「エンドレスハート」。

それは、企業のマークである以上に、グループ約35,000人ひとりひとりの決意をあらわすマークでもあるのです。

# 大和ハウスグループの事業キーワード

「明日」の人・街・暮らしにとって「不可欠」となる、現在・次世代のための事業キーワード「あ・す・ふ・か・け・つ」。それは、持続可能な社会を全ての人と「共に創る」という、大和ハウスグループのDNAを受け継ぐキーワードでもあります。

あ

【安全・安心】

## 「安全・安心が生活の基本テーマです」

家族みんなの安心、万が一の時のために徹底した工夫と配慮で、日常の安全を提案しています。

- 免震住宅
- 防犯配慮 (5ページ参照)
- 防災

す

【スピード・ストック】

## 「建物のストック性を高めます」

高い耐久性を持ち、時代の変化にも対応できる価値ある建物を開発しています。

- リフォーム
- コンバージョン

ふ

【福祉】

## 「これからの福祉を考えます」

誰もが住みよい、そして誰もが住み続けられる街づくり。「みんなにやさしい」を基本に考えます。

- フレンドリーデザイン
- 医療・介護施設

か

【環境】

## 「地球環境との共生を考えます」

暮らし(商品)の視点から地球環境を考え、人と自然の共生を目指します。

- 環境に配慮した商品
- ESCO事業<sup>(※)</sup>
- 資源循環型商品
- 環境に配慮した良質な街
- 建設実績No.1環境共生住宅

※ESCO事業とは省エネ化に必要な、「技術」「設備」「人材」「資金」などの全てを包括的に提供するサービスのことで。

け

【健康】

## 「日常生活の中の健康を考えます」

日常生活から汚染物質を取り除くなど、健康に暮らし続けられる住環境を創造しています。

- インテリジェンストイレ (6ページ参照)
- 室内空気環境配慮

つ

【通信】

## 「通信技術を生かした暮らしを考えます」

ライフシーンに応じて最先端の情報技術を採用し、住まいの安全・快適をさらに高めています。

- IT自動防災システム
- 留守宅モニタリングシステム

## 事業と商品のご紹介

### 住宅事業

「健康」「安全」「快適」「経済性」  
をキーワードにした住まいづくり。

#### 人生を長く愉しむために 生まれた50の提案。

人生を長く愉しむために、家ができること。ダイワハウスが考えるこれからの家のキーワード、それは健康です。身体も心も健康であり続けるために「健康」「安全」「快適」「経済性」の4つの価値を高めました。ダイワハウスでは、人を幸せにする技術、人生を愉しむために生まれた50の新しい提案を行っています。

#### 大地震の揺れを見事に受け流す 〈オリジナル免震システム〉



西松建設(株)技術研究所3軸振動台を利用した実大振動実験。

#### 防犯配慮住宅

防犯性能も住宅の基本性能であると考え、全ての商品を標準で防犯配慮住宅仕様としています。ポイントは「ねらわれにくい、侵入されにくい家」。割れにくい「防犯合わせ複層ガラス」や高性能な錠、外構計画など、細部にいたるまで防犯に配慮しています。



防犯合わせ複層ガラス

2ロック玄関ドア

※「防犯建物部品」(防犯性能の高い建物部品)とは、住宅の防犯性能に関する公的な基準です。「防犯建物部品」には「CPマーク」(Crime Prevention=防犯)が表示されます。



#### センテナリアン 健康百彩

住むことで、心身ともに健康で自立した100歳長寿者「センテナリアン」を目指す家。

## インテリジェンストイレ

大和ハウスグループの「ホームネットワーク技術」と東陶機器株式会社(TOTO)の「健康チェック技術」の融合により、次世代型トイレ『インテリジェンストイレ』が生まれました。お客様に健康チェックの習慣づけを働きかけ、生活習慣の改善をサポートする、新しい健康管理技術の提案です。



## 増改築事業

住宅メーカーならではのノウハウを最大限に活かした増改築を提案。



### FaMoC (ファモック)

「子どもの目線」からライフシーンを提案する、団塊ジュニア向け2階建て住宅。



### I-wish Treview'06

外観デザインから空間プランニングまで。あなたの家族にふさわしい住まいを創造する自由設計「I-Flex」システム。



リフォーム前



### MD50 WOφOD (ウォード) 〈木造住宅〉

大都市圏での建て替えをターゲットに、本物志向に応えたデザイナーズ木造住宅。



リフォーム後

ご家族の成長やライフスタイルの変化など、住まいに対する要望に長年携わってきた実績でお応えします。

# 事業と商品のご紹介

## 集合住宅事業

多様化するニーズに応え  
様々な新しい商品ラインナップ  
を展開。

### 悠々サポート・DAPS

(タイフハウス アパートメントハウス パートナーシップ システム)

「建てていただいでからが本当のおつきあい」と考える当社がお引き渡し後も長期にわたり「信頼のオーナーズパートナー」として、賃貸住宅オーナーとなられたお客様の施設管理・経営・資産管理を総合的にサポートするシステムです。



インターネットによる入居者募集サポート

### ディールームチンタイ

経営効率にもかかわる空室。当社では、入居者募集ホームページ「ディールームチンタイ」を公開しています。より多くの入居希望者にタイムリーに情報を提供することによって、安定経営をサポートします。



ホームページアドレス <http://www.d-roomchintai.net/>



#### セジュールレセンテ

創業50周年を記念してニューシングル向け  
2階建て賃貸住宅。



#### セジュールウィルモア

伝統的でありながら新しさと高級感を感じさせる  
ヨーロッパ調の外観デザイン。



#### トレビナ

ファインクオリティな賃貸住宅経営を提案する  
新・都市の3階建て賃貸住宅。



## マンション事業

タワー型マンションに加え  
高付加価値、複合タイプの物件が  
新たな需要に対応。

マンション資産価値サポートシステム

### D's Bridge (ディーズブリッジ)

マンションの確かな資産価値をサポートするために、〈D's Bridge〉では3つのサービスメニューを用意しております。また、大和ハウスグループの不動産仲介会社「日本住宅流通(株)」、マンション管理会社「(株)ダイワサービス」と共同で総合的なサービスを提供しております。



#### 3つの サービスメニュー

- 売却斡旋サービス
- 賃貸斡旋サービス
- リフォームサービス



ディーグラフォート神戸三宮タワー

免震ハイブリッド構造の43階建てタワー「ディーグラフォート神戸三宮タワー」(分譲済)は2005年春、国際都市、神戸の新たなランドマークとしてJR三ノ宮駅より徒歩5分に完成。



ディーグラフォート世田谷芦花公園

明治の文豪・徳富蘆花の旧跡である東京都世田谷区の「芦花公園」の近くに立地し、屋上庭園スカイデッキも備えた、緑豊かな環境。



# 事業と商品のご紹介

## 流通店舗事業

土地オーナーと企業を結ぶ  
大和ハウスLOCシステム。

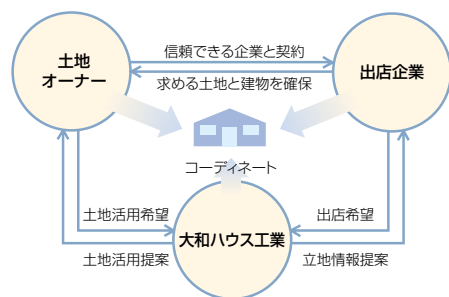

四万十ショッピングセンター



四季の森フォレオ



四季の森フォレオ店内

## 建築事業

ベストパートナーとして、  
お客様の事業をトータルに  
プロデュース。



### パートナーコーディネートシステム

事業パートナーを紹介する	最適な土地と建物を提案する
パートナージョイント	土地・建物アレンジメント
効率的な物流システムを構築する	事業を総合的にプロデュースする
物流ソリューション	医療・介護マネジメント



3~5階建て有料老人ホーム向け商品 **ダイワレアンジュ ソブラ** 光あふれる開放感、自然の温もりを演出するナチュラルスタイル。



物流施設



医療施設

## リゾート・スポーツ施設事業

全国にリゾートホテル、  
ゴルフ場施設をはじめ、  
スポーツ施設を充実。

団塊世代やアクティブシニア層のご夫婦を対象とした平日リゾート会員システムを展開し、集客力の向上につとめ、ホテル、森林住宅地、スポーツ施設などを全国で総合的に配置しています。



沖縄残波岬ロイヤルホテル



コムウッドゴルフクラブ



ロイヤルシティ阿蘇一の宮リゾート

## ホームセンター事業

DIYの店として、  
暮らしを創造する喜びを提供。

「住まい」をテーマに多種多様な生活素材をそろえ、専門的なノウハウや情報をご提供。住まいと暮らしを取り巻く環境づくりをお手伝いします。



ロイヤルホームセンター柏店

# 過去5年間の業績推移(連結・単体)

## 売上高

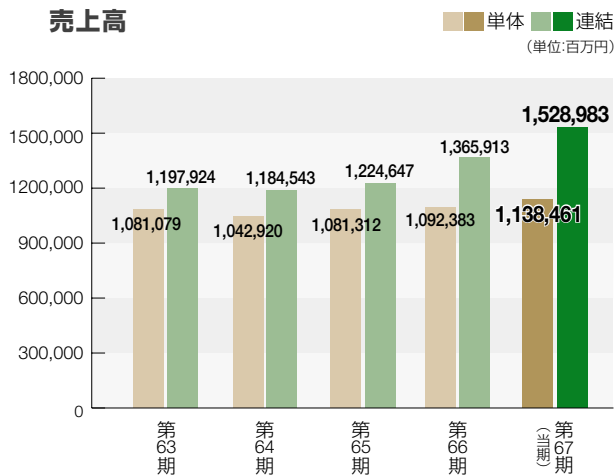

## 当期純利益

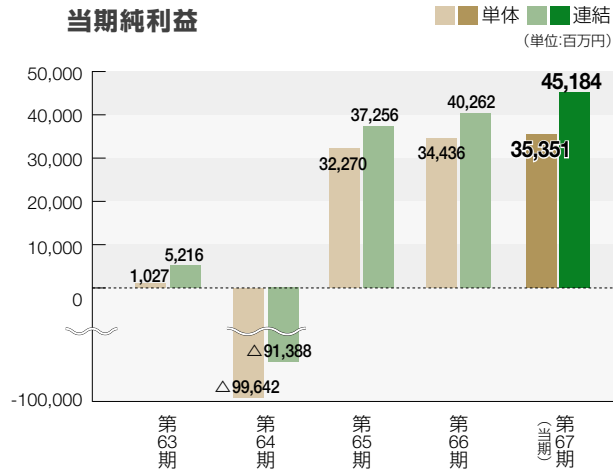

## 経常利益

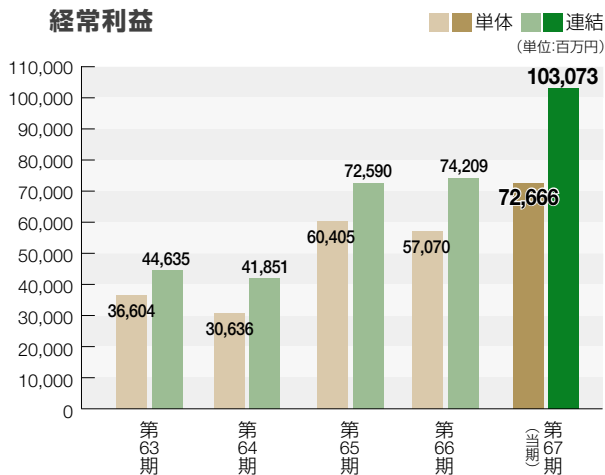

## 株主資本とROE

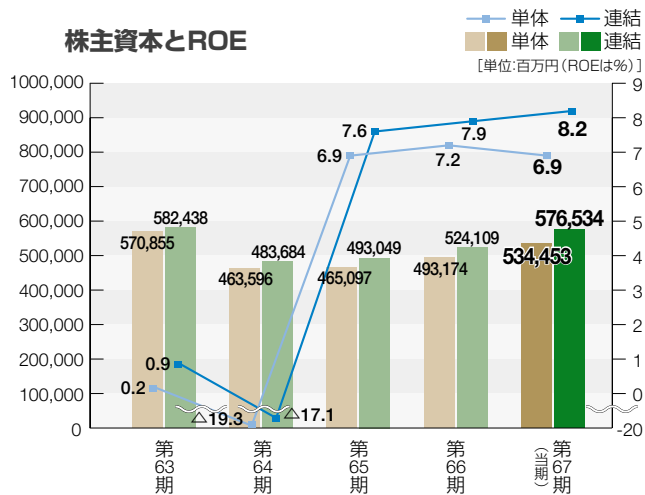

注1:記載の金額は百万円未満を切り捨てて表示しております。

注2:ROE(株式資本当期純利益率)は、小数点第2位以下を四捨五入して表示しております。

# 財務諸表(連結)

## 連結貸借対照表

(単位:百万円)

科目	当期	前期
	平成18年3月31日現在	平成17年3月31日現在
<b>流動資産</b>	<b>620,019</b>	<b>612,542</b>
現金預金	124,021	150,739
受取手形・完成工事未収入金及び売掛金	60,631	70,304
有価証券	—	24
未成工事支出金	49,560	35,248
販売用土地建物	296,033	265,518
その他たな卸資産	22,739	23,472
繰延税金資産	26,920	31,057
その他	42,272	38,038
貸倒引当金	△2,161	△1,861
<b>固定資産</b>	<b>855,178</b>	<b>746,264</b>
<b>有形固定資産</b>	<b>505,471</b>	<b>441,387</b>
建物・構築物	180,550	154,714
機械装置・運搬具	25,718	22,924
工具器具・備品	8,304	6,370
土地	286,699	243,698
建設仮勘定	4,198	13,679
<b>無形固定資産</b>	<b>11,791</b>	<b>8,880</b>
<b>投資その他の資産</b>	<b>337,915</b>	<b>295,995</b>
投資有価証券	104,739	59,858
長期貸付金	14,894	10,881
繰延税金資産	59,112	75,404
敷金・保証金	147,366	140,056
その他	20,333	18,090
貸倒引当金	△8,531	△8,296
<b>資産合計</b>	<b>1,475,197</b>	<b>1,358,806</b>

科目	当期	前期
	平成18年3月31日現在	平成17年3月31日現在
<b>流動負債</b>	<b>427,368</b>	<b>385,256</b>
支払手形・工事未払金及び買掛金	169,853	156,973
短期借入金	6,183	13,175
一年以内返済予定の長期借入金	2,927	1,367
未払金	93,023	81,227
未払法人税等	16,211	15,699
未成工事受入金	65,423	48,005
賞与引当金	17,950	15,241
完成工事補償引当金	5,740	4,873
その他	50,055	48,692
<b>固定負債</b>	<b>396,637</b>	<b>377,642</b>
長期借入金	13,527	6,555
会員預り金	54,431	57,023
退職給付引当金	90,234	99,870
長期預り敷金・保証金	168,567	148,830
その他	69,876	65,362
<b>負債合計</b>	<b>824,006</b>	<b>762,898</b>
<b>少数株主持分</b>	<b>74,656</b>	<b>71,798</b>
資本金	110,120	110,120
資本剰余金	148,019	147,759
利益剰余金	355,494	325,893
土地再評価差額金	△63,392	△69,229
その他有価証券評価差額金	30,746	14,662
為替換算調整勘定	△882	△927
自己株式	△3,571	△4,168
<b>資本合計</b>	<b>576,534</b>	<b>524,109</b>
<b>負債、少数株主持分及び資本合計</b>	<b>1,475,197</b>	<b>1,358,806</b>

### Point①

#### 総資産

販売用土地建物や、事業用地・貸与資産への積極的な投資などにより、1,163億円増加しました。

注：記載金額は百万円未満を切り捨てて表示しております。

# 財務諸表(連結)

## 連結損益計算書

(単位:百万円)

区分	科目	当期		前期	
		自平成17年4月1日 至平成18年3月31日		自平成16年4月1日 至平成17年3月31日	
経常損益の部	営業損益	売上高		1,528,983	1,365,913
		売上原価		1,213,644	1,082,132
		売上総利益		315,339	283,781
		販売費及び一般管理費		235,266	215,932
		営業利益		80,072	67,849
	営業外損益	営業外収益			
			受取利息配当金	1,590	1,067
			持分法による投資利益	350	1,610
			その他営業外収益	27,123	29,063
			29,063	9,182	11,860
	営業外費用				
	支払利息	1,321	736		
	その他営業外費用	4,741	6,062		
	6,062	4,764	5,500		
	経常利益		103,073	74,209	
特別損益の部	特別利益	2,422		2,130	
	特別損失	23,340		13,231	
	税金等調整前当期純利益		82,155	63,108	
	法人税、住民税及び事業税	23,814		21,825	
	法人税等調整額	9,830		△1,468	
	少数株主利益	3,325		2,489	
	当期純利益		45,184	40,262	

注:記載金額は百万円未満を切り捨てて表示しております。

### Point②

#### 売上高

積極的な事業展開により、連結売上高は過去最高となりました。

### Point③

#### 経常利益

1,030億円

#### 当期純利益

451億円

経常利益が1,000億円を突破。当期純利益とともに過去最高となり、3期連続増収増益となりました。

## 連結剰余金計算書

(単位:百万円)

科目	当期		前期	
	自平成17年4月1日 至平成18年3月31日		自平成16年4月1日 至平成17年3月31日	
資本剰余金の部	資本剰余金期首残高	147,759		147,756
	資本剰余金増加高			
	自己株式処分差益	259	259	2
	259	259	2	2
	資本剰余金期末残高	148,019		147,759
利益剰余金の部	利益剰余金期首残高	325,893		313,214
	利益剰余金増加高			
	当期純利益	45,184	45,184	40,262
	45,184	45,184	40,262	40,262
	利益剰余金減少高			
	配当金	9,210		8,184
	役員賞与	225		—
	連結子会社増加に伴う剰余金減少高	—		1,952
	連結子会社減少に伴う剰余金減少高	—		516
	持分法適用関連会社減少に伴う剰余金減少高	527		125
土地再評価差額金取崩額	5,618	15,582	16,804	
27,583	27,583	27,583	27,583	
	利益剰余金期末残高	355,494		325,893

注:記載金額は百万円未満を切り捨てて表示しております。

## 連結キャッシュ・フロー計算書

(単位:百万円)

科目	当期	前期
	自平成17年4月1日 至平成18年3月31日	自平成16年4月1日 至平成17年3月31日
<b>I. 営業活動によるキャッシュ・フロー</b>		
税金等調整前当期純利益	82,155	63,108
減価償却費	26,814	19,242
退職給付引当金の増減額	△29,084	6,350
受取利息及び受取配当金	△1,590	△1,067
支払利息	1,321	736
持分法による投資利益	△350	△1,610
固定資産除売却損	3,179	2,212
固定資産減損損失	5,500	1,203
投資有価証券評価損	0	3
ゴルフ会員権評価損	263	120
売上債権の増減額	9,795	△3,089
たな卸資産の増加額	△41,597	△48,813
未成工事受入金の増加額	17,418	8,352
仕入債務の増加額	17,384	25,732
その他	21,863	5,544
小計	<b>113,074</b>	<b>78,024</b>
利息及び配当金の受取額	890	1,201
利息の支払額	△496	△322
法人税等の支払額	△22,985	△22,809
<b>営業活動によるキャッシュ・フロー</b>	<b>90,482</b>	<b>56,094</b>
<b>II. 投資活動によるキャッシュ・フロー</b>		
有形固定資産・無形固定資産の取得による支出	△90,850	△56,331
有形固定資産の売却による収入	5,257	4,905
投資有価証券の取得による支出	△17,742	△7,936
投資有価証券の売却による収入	2,776	1,570
連結子会社株式の取得による支出	△129	△1,256
連結子会社株式の売却による収入	—	654
連結範囲の変更を伴う子会社株式の売却による収入	—	639
新規連結子会社の取得による収入	—	9,164
新規連結子会社の取得による支出	△1,897	—
敷金・保証金の増加額	△1,874	△2,382
その他	△3,397	△2,094
<b>投資活動によるキャッシュ・フロー</b>	<b>△107,857</b>	<b>△53,068</b>

科目	当期	前期
	自平成17年4月1日 至平成18年3月31日	自平成16年4月1日 至平成17年3月31日
<b>III. 財務活動によるキャッシュ・フロー</b>		
短期借入金の増減額	△6,992	750
長期借入金の増減額	1,903	6,960
自己株式の買取と売却による収支差額	1,017	△132
親会社による配当金の支払額	△9,210	△8,184
少数株主への配当金の支払額	△1,354	△773
債権流動化による収入	10,045	8,445
債権流動化の償還による支出	△4,673	△1,177
<b>財務活動によるキャッシュ・フロー</b>	<b>△9,263</b>	<b>5,888</b>
<b>IV. 現金及び現金同等物に係る換算差額</b>	<b>—</b>	<b>—</b>
<b>V. 現金及び現金同等物の増減額</b>	<b>△26,638</b>	<b>8,914</b>
<b>VI. 現金及び現金同等物の期首残高</b>	<b>150,460</b>	<b>141,546</b>
<b>VII. 現金及び現金同等物の期末残高</b>	<b>123,822</b>	<b>150,460</b>

注:記載金額は百万円未満を切り捨てて表示しております。

### Point ④

投資活動による  
キャッシュ・フロー  
△1,078億円

事業拡大のために有形固定資産の取得を中心に積極的な投資を行いました。

# 財務諸表(単体)

## 貸借対照表

(単位:百万円)

科目	当期	前期
	平成18年3月31日現在	平成17年3月31日現在
<b>流動資産</b>	<b>487,881</b>	<b>468,299</b>
現金預金	65,364	79,945
受取手形	3,716	2,894
完成工事未収入金	30,917	39,466
売掛金	4,606	4,262
未成工事支出金	47,602	33,939
仕掛品	7,531	7,569
材料貯蔵品	2,255	2,180
商品	115	102
販売用土地	245,948	219,630
販売用建物	43,923	41,330
前払費用	3,586	3,245
繰延税金資産	22,464	24,680
その他流動資産	11,920	10,602
貸倒引当金	△2,072	△1,549
<b>固定資産</b>	<b>590,492</b>	<b>513,926</b>
有形固定資産	339,110	298,721
建物・構築物	78,461	79,289
機械・運搬具	6,441	6,824
工具器具・備品	3,899	3,416
<b>土地</b>	<b>249,303</b>	<b>205,731</b>
建設仮勘定	1,004	3,459
無形固定資産	7,423	6,244
投資その他の資産	243,958	208,960
投資有価証券	126,853	84,089
子会社株式	39,401	35,860
長期貸付金	14,948	16,603
敷金	14,388	14,544
差入保証金	6,443	7,034
破産債権、更生債権等	150	143
長期未収入金	2,854	3,169
長期前払費用	950	979
長期繰延税金資産	38,601	55,262
その他投資等	7,597	5,808
貸倒引当金	△8,230	△14,536
<b>資産合計</b>	<b>1,078,374</b>	<b>982,225</b>

資産の部

科目	当期	前期
	平成18年3月31日現在	平成17年3月31日現在
<b>流動負債</b>	<b>357,740</b>	<b>299,063</b>
支払手形	22,807	20,829
工事未払金	84,887	80,304
買掛金	30,448	29,264
未払金	86,831	69,867
未払費用	8,929	11,598
未払法人税等	9,274	8,033
未成工事受入金	65,087	47,925
預り金	29,912	13,185
賞与引当金	12,741	10,838
完成工事補償引当金	5,740	4,873
その他流動負債	1,079	2,341
<b>固定負債</b>	<b>186,181</b>	<b>189,987</b>
会員預り金	55,002	57,581
長期預り金	51,446	45,856
退職給付引当金	72,389	79,082
その他固定負債	7,343	7,467
<b>負債合計</b>	<b>543,921</b>	<b>489,050</b>
<b>資本金</b>	<b>110,120</b>	<b>110,120</b>
<b>資本剰余金</b>	<b>147,761</b>	<b>147,759</b>
資本準備金	147,755	147,755
その他資本剰余金	6	3
自己株式処分差益	6	3
<b>利益剰余金</b>	<b>315,157</b>	<b>293,964</b>
利益準備金	17,690	17,690
任意積立金	266,519	257,924
配当準備積立金	29,000	29,000
圧縮記帳積立金	2,518	2,897
特別償却準備金	100	127
別途積立金	234,900	225,900
当期未処分利益	30,947	18,349
<b>土地再評価差額金</b>	<b>△67,709</b>	<b>△72,385</b>
<b>株式等評価差額金</b>	<b>29,769</b>	<b>14,197</b>
自己株式	△645	△481
<b>資本合計</b>	<b>534,453</b>	<b>493,174</b>
<b>負債・資本合計</b>	<b>1,078,374</b>	<b>982,225</b>

負債の部

資本の部

### Point⑤

土地

大型事業用地の取得等により土地が増加しています。

注:記載金額は百万円未満を切り捨てて表示しております。



## 損益計算書

(単位:百万円)

科目		当期		前期		
		自平成17年4月1日 至平成18年3月31日		自平成16年4月1日 至平成17年3月31日		
経常損益の部	営業損益	売上高				
		完成工事高	818,815		793,806	
		不動産事業売上高	260,677		240,014	
		その他売上高	58,969	1,138,461	58,561	1,092,383
		売上原価				
		完成工事原価	639,061		621,761	
		不動産事業売上原価	219,019		202,294	
		その他売上原価	41,905	899,986	41,408	865,463
		売上総利益				
		完成工事総利益	179,753		172,045	
	不動産事業総利益	41,658		37,719		
	その他総利益	17,063	238,475	17,153	226,919	
	販売費及び一般管理費		184,009		174,798	
	営業利益		54,466		52,120	
営業外損益	営業外収益					
	受取利息配当金	2,146		1,959		
	その他営業外収益	21,625	23,771	6,722	8,681	
	営業外費用					
支払利息	229		231			
その他営業外費用	5,341	5,571	3,501	3,732		
経常利益		72,666		57,070		
特別損益の部	特別利益		1,820		3,012	
	特別損失		18,091		11,589	
税引前当期純利益			56,395		48,492	
法人税、住民税及び事業税			12,810		13,230	
法人税等調整額			8,234		826	
当期純利益			35,351		34,436	
前期繰越利益			271		871	
土地再評価差額金取崩額			△4,675		△16,958	
当期末処分利益			30,947		18,349	

注:記載金額は百万円未満を切り捨てて表示しております。

## 利益処分

(単位:円)

科目	金額
当期末処分利益	30,947,669,046
任意積立金取崩額	
圧縮記帳積立金取崩額	61,519,654
特別償却準備金取崩額	26,793,633
合計	31,035,982,333
これを次のとおり処分します。	
利益配当金 (1株につき20円)	10,999,839,640
役員賞与金 (うち監査役分)	196,560,000 (26,320,000)
任意積立金	
圧縮記帳積立金	20,655,593
別途積立金	19,000,000,000
次期繰越利益	818,927,100

### Point ⑥

#### 利益配当金

20円

当期純利益は約353億円となりました。当社は業績に応じた適正な利益配分を心掛けており、当期は1株につき17円の普通配当に創業50周年記念配当3円を加え、1株につき20円とさせていただきますこととなりました。

# 事業所一覧 (平成18年6月29日現在)

## ■本社・支社

本社	大阪市北区梅田3丁目3番5号	TEL.06-6346-2111
東京支社	東京都千代田区飯田橋3丁目13番1号	TEL.03-5214-2111
名古屋支社	名古屋市中区葵1丁目20番22号	TEL.052-933-2703

## ■支店

<b>北海道</b>		
札幌支店	札幌市東区北六条東8丁目1番10号	TEL.011-750-3111
<b>東北</b>		
青森支店	青森市大字浦町字奥野622番	TEL.017-732-5300
八戸支店	青森県八戸市類家4丁目2番20	TEL.0178-43-2267
岩手支店	盛岡市向中野2丁目1番1号	TEL.019-634-1110
仙台支店	仙台市泉区泉中央3丁目8番地の1	TEL.022-375-5111
秋田支店	秋田市山王3丁目3番18号	TEL.018-863-1261
山形支店	山形市白山2丁目2番2号	TEL.023-633-5027
いわき支店	福島県郡山市大槻町字牛道5番地の3	TEL.024-925-7100
福島支店	福島県いわき市平字菱川町4番地1	TEL.0246-22-4452

## ■関東

茨城支店	水戸市元吉田町1194番地の24	TEL.029-246-0135
つくば支店	茨城県つくば市東新井38番地1	TEL.029-856-0136
宇都宮支店	宇都宮市平松本町1111-2	TEL.028-633-0321
小山支店	栃木県小山市城東7丁目6番8号	TEL.0285-25-8620
群馬支店	群馬県高崎市大八木町3000番2	TEL.027-362-5510
岡毛支店	群馬県太田市石原町278番地4	TEL.0276-49-7600
埼玉支店	さいたま市大宮区大成町3丁目261番地の2	TEL.048-663-8211
川越支店	埼玉県川越市松郷890-5	TEL.049-228-6733
所沢支店	埼玉県入間市東藤沢3丁目3番33号	TEL.04-2901-2711
埼玉北支店	埼玉県熊谷市宮町1丁目27番地	TEL.048-521-5611
越谷支店	埼玉県越谷市南越谷1丁目2905番地3	TEL.048-987-3111
千葉支店	千葉県緑区おゆみ野3丁目19番地4	TEL.043-291-9633
船橋支店	千葉県船橋市葛飾町2丁目406番	TEL.047-435-6819
柏支店	千葉県柏市柏260番	TEL.04-7168-5511
関東木造支店	東京都目黒区上目黒1丁目3番7号	TEL.03-5768-7711
城東支店	東京都江戸川区北葛西2丁目10番20号	TEL.03-5658-0616
多摩支店	東京都八王子市元横山町1丁目7番1号	TEL.0426-45-6411
南多摩支店	東京都立川市泉町935-28	TEL.042-525-1821
武蔵野支店	東京都小金井市緑町2丁目1番34号	TEL.042-388-8617
横浜支店	横浜市戸塚区品濃町549番地2	TEL.045-825-6000
横浜北支店	横浜市都筑区中川1丁目8番37号	TEL.045-912-7790
湘南支店	神奈川県藤沢市辻堂元町6丁目5番23号	TEL.0466-31-2030
相模原支店	神奈川県相模原市中央3丁目1番15号	TEL.042-776-8521
厚木支店	神奈川県厚木市水引1丁目12番11号	TEL.046-224-4611
神奈川中央支店	神奈川県大和市下鶴岡696番地1	TEL.046-272-1011
山梨支店	甲府市真川本町4番19号	TEL.055-232-9511

## ■北陸・信越

富山支店	富山市天正寺68番地	TEL.076-422-1191
金沢支店	金沢市鞍月5丁目57番地	TEL.076-239-5000
福井支店	福井市和田中2丁目2101番地	TEL.0776-23-2435
新潟支店	新潟市堀之内南1丁目31番14号	TEL.025-241-2727
上越支店	新潟県上越市大豆1丁目8番43号	TEL.025-523-0380
長野支店	長野市大字三輪笠原1180番地の1	TEL.026-243-5432
松本支店	長野県松本市島立872番地の2	TEL.0263-40-0111

## ■中部

岐阜支店	岐阜市宇佐南3丁目3番17号	TEL.058-274-1151
静岡支店	静岡市駿河区豊田3丁目9番10号	TEL.054-284-4811
浜松支店	静岡県浜松市高林4丁目15番27号	TEL.053-474-5611
沼津支店	静岡県沼津市寿町5番7号	TEL.055-923-8182
中部木造支店	名古屋市中区大須4丁目10番32号	TEL.052-241-6682
豊橋支店	愛知県豊橋市下地町字瀬上88番地1	TEL.0532-55-3290
岡崎支店	愛知県岡崎市竜美南1丁目1番地29	TEL.0564-54-2908
豊田支店	愛知県豊田市寿町1丁目45番地	TEL.0565-25-1850

愛知北支店	愛知県小牧市常普請2丁目281番地	TEL.0568-75-8101
三重支店	津市桜橋2丁目178番地の1	TEL.059-226-6130
四日市支店	三重県四日市市安島2丁目1番15号	TEL.0593-51-1204
桑名支店	三重県桑名市星見ヶ丘8丁目602番地1	TEL.0594-32-5547

## ■近畿

滋賀支店	滋賀県草津市野路1丁目9番地の1	TEL.077-561-7832
京都支店	京都市伏見区竹田浄智院町316番地	TEL.075-605-2919
北近畿支店	京都府福知山市駅南町1丁目266番地	TEL.0773-23-3024
関西木造支店	大阪市中央区南船場3丁目10番19号	TEL.06-6120-6589
堺支店	大阪府堺市北区中百舌鳥町4丁目613番地	TEL.072-250-0359
大阪北支店	大阪府枚方市茄子作2丁目33番3号	TEL.072-852-8870
大阪中央支店	大阪府八尾市東本町4丁目2番10号	TEL.0729-25-2400
大槻支店	大阪府箕面市箕面4丁目8番66号	TEL.072-720-2555
神戸支店	神戸市中央区御幸通4丁目1番1号	TEL.078-272-3800
姫路支店	兵庫県姫路市安田1丁目67番地	TEL.079-65-2151
姫路南支店	兵庫県西宮市大屋町3番23号	TEL.0798-65-9298
奈良支店	奈良市法華寺町83番地5	TEL.0742-34-3031
和歌山支店	和歌山市新中島63番8	TEL.073-473-9510

## ■中国・四国

山陰支店	鳥取県米子市新開5丁目1番13号	TEL.0859-34-2261
島根支店	松江市黒田町468番地の1	TEL.0852-26-1981
岡山支店	岡山市大元1丁目13番20号	TEL.086-244-7565
倉敷支店	岡山県倉敷市西中野41番地1	TEL.086-425-3496
広島支店	広島市西区草津新町2丁目21番69-11号	TEL.082-501-3470
福山支店	広島県福山市東深津町3丁目8番40号	TEL.084-926-5300
広島東支店	広島県東広島市西条中央7丁目3番7号	TEL.082-423-5726
山口支店	山口市吉敷3085番地	TEL.083-923-5111
南支店	山口県下松市大字末武下421番地1	TEL.083-45-1191
徳島支店	徳島市山城西1丁目5番地	TEL.088-625-3255
香川支店	高松市伏石町825番地3	TEL.087-865-2218
愛媛支店	松山市南江戸3丁目5番8号	TEL.089-925-9912
高知支店	高知市北本町4丁目3番16号	TEL.088-882-0510

## ■九州

福岡支店	福岡市博多区上牟田2丁目11番24号	TEL.092-473-0833
北九州支店	福岡県北九州市小倉南区徳力5丁目2番8号	TEL.093-964-7131
佐賀支店	福岡県久留米市山川神代1丁目10番59号	TEL.0942-44-7512
佐賀支店	佐賀市開成2丁目15番2号	TEL.0952-32-3115
長崎支店	長崎市平野町4番26号	TEL.095-843-7020
熊本支店	熊本市錦ヶ丘18番24号	TEL.096-360-5225
大分支店	大分市萩原1丁目2番40号	TEL.097-556-5111
宮崎支店	宮崎市宮崎駅東3丁目1番地3	TEL.0985-26-5110
鹿児島支店	鹿児島市鴨池新町12番13号	TEL.099-252-2226
沖縄支店	那覇市おもろまち5丁目11番25号	TEL.098-941-7111

## ■工場

札幌工場	北海道恵庭市白樺町4丁目2番1号	TEL.0123-39-2620
東北工場	宮城県古川市小野字中蝦沢133番地	TEL.0229-28-1603
栃ヶ崎工場	茨城県龍ヶ崎市板橋町393番の1	TEL.0297-62-3811
栃木二宮工場	栃木県芳賀郡二宮町大字長沼2310番地	TEL.0285-74-1211
新潟工場	新潟県上越市柿崎区直海浜230番地	TEL.025-536-4111
中部工場	静岡県袋井市国本841番地	TEL.0538-42-2211
三重工場	三重県三重郡菟野町大字竹成高原3997番地の1	TEL.0593-96-3870
堺工場	大阪府堺市堺区大浜西町7番地	TEL.072-233-1191
奈良工場	奈良市西九条町4丁目2番地の2	TEL.0742-64-1500
岡山工場	岡山県赤磐市多賀2056	TEL.0869-57-9000
四国工場	香川県三豊市三野町大見1610	TEL.0875-72-4161
九州工場	福岡県鞍手郡鞍手町新延448の8	TEL.0949-42-9017
鹿児島工場	鹿児島県霧島市隼人町真孝字浜田の上2222の1	TEL.0995-42-2181

## ■研究所

総合技術研究所	奈良市左京6丁目6番2号	TEL.0742-70-2111
---------	--------------	------------------

## 主な関連会社一覧 (平成18年6月1日現在)

大和工商リース株式会社	大阪市中央区農人橋2丁目1番36号
ダイワラクダ工業株式会社	大阪市西区阿波座1丁目5番16号
大和物流株式会社	大阪市西区阿波座1丁目5番16号
大和リビング株式会社	東京都千代田区飯田橋3丁目13番1号
株式会社ダイワサービス	大阪市西区阿波座1丁目5番16号
日本住宅流通株式会社	大阪市北区梅田1丁目1番3-800号
ロイヤルホームセンター株式会社	大阪市北区梅田3丁目3番5号
ダイワロイヤル株式会社	東京都台東区上野7丁目14番4号
大和情報サービス株式会社	東京都台東区上野7丁目14番4号
大和リゾート株式会社	大阪市北区梅田3丁目3番5号
株式会社ダイワハウス関西	大阪市北区梅田3丁目3番5号
株式会社ダイワハウス関東	東京都台東区上野7丁目14番4号
株式会社ダイワハウス九州	福岡市早良区次郎丸1丁目9番38号
株式会社ダイワハウス中四国	岡山市野田2丁目10-110号
株式会社ダイワハウス中部	名古屋市中区葵1丁目20番22号
株式会社ダイワハウス北日本	仙台市泉区八乙女1丁目5番地の11
株式会社ダイワハウス北信越	金沢市鞍月5丁目57番地
株式会社寿恵会	静岡県熱海市泉元宮下分17番地の2
株式会社シンクローラー	岡山県赤磐市多賀2056
株式会社伸和エージェンシー	大阪市西区阿波座1丁目5番16号
大和エネルギー株式会社	大阪市北区梅田3丁目3番5号
ダイワハウス・リニュー株式会社	大阪市北区梅田3丁目3番5号
株式会社メディアテック	大阪市北区梅田3丁目3番5号
株式会社大阪マルビル	大阪市北区梅田1丁目9番20号
日本体育施設運営株式会社	東京都千代田区神田猿樂町1丁目5番18号
日本住宅ローン株式会社	東京都文京区後楽1丁目4番14号
ロック開発株式会社	東京都千代田区神田佐久間河岸67

上海哈比房屋裝飾有限公司	大連槐城別墅有限公司
大和事務処理中心(大連)有限公司	大連民航大廈有限公司
上海国際房産有限公司	天津九河国際村有限公司
大連付家庄国際村有限公司	北京東苑公寓有限公司
大連大和中盛房地產有限公司	

## 役員一覧 (平成18年6月29日現在)

### ■取締役及び監査役

代表取締役会長	樋村	口上	武健	男治
代表取締役社長	小川	川津	哲光	司男
代表取締役副社長	船橋	石橋	民直	生竹
代表取締役副社長	大石	野橋	卓達	也志
専務取締役	西村	梶本	隆博	士司
専務取締役	西村	居	滋英	雄一
専務取締役	大武	塚田	晴一	紀広
専務取締役	青能	柳登	千義	代春
常務取締役	濱河	合島	克長	友男
常務取締役	福江	見野	壽吉	彦一
常務取締役	田荒	瀬井		清洋
常務取締役	土飯	田嶋	和輝	宏一郎
常務取締役	岩			

### ■上席執行役員

寺田良造	辻本宗弘
西場伸吉	堀田福次
泉岡優勇	沼田茂

### ■執行役員

土田和人	木口雅博
秋山一美	柴山良一
中村和泉	下江川一恵
範國和士	武川本慎
大口昌郎	藤佐々木
土谷勝	田野茂
田野茂	

# 株式情報

## 株式の状況

発行可能株式総数	1,900,000,000株
発行済株式の総数	550,664,416株
株主数	27,154名

## 大株主

株主名	当社への出資状況	
	持株数(千株)	出資比率(%)
日本トラスティ・サービス信託銀行株式会社(信託口)	49,758	9.0
日本マスタートラスト信託銀行株式会社(信託口)	32,605	5.9
株式会社三菱東京UFJ銀行	13,196	2.4
日本生命保険相互会社	12,503	2.3
第一生命保険相互会社	11,065	2.0
ザチースマンハッタンバンクエヌエイロンドン	10,420	1.9
株式会社三井住友銀行	10,000	1.8
中央三井信託銀行株式会社	9,499	1.7
株式会社みずほコーポレート銀行	9,209	1.7
大和ハウス工業従業員持株会	8,654	1.6

注1:株式数は千株未満を切り捨てて表示しております。  
注2:出資比率は小数点第2位以下を四捨五入して表示しております。

## 地域別株式分布状況

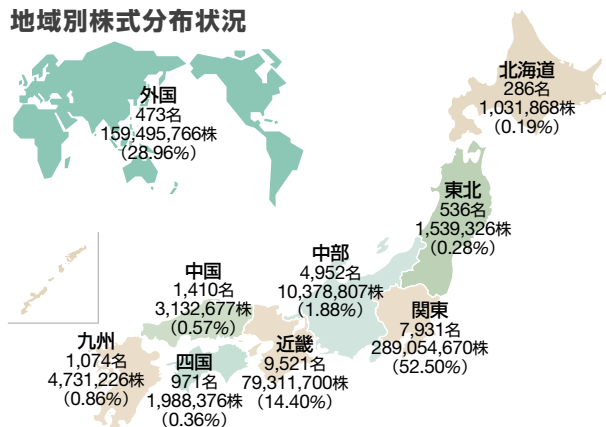

## 所有者別株式分布状況

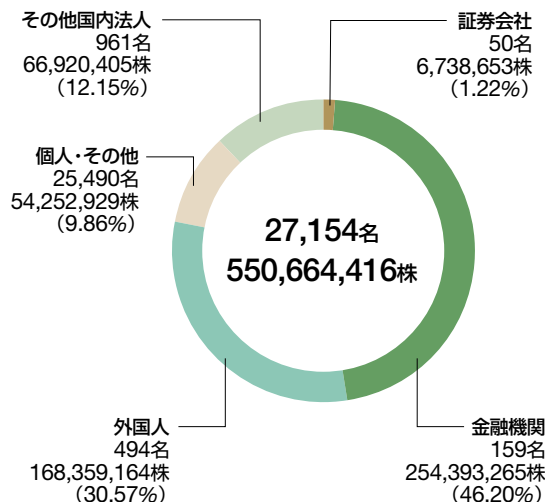

## 所有株数別株式分布状況

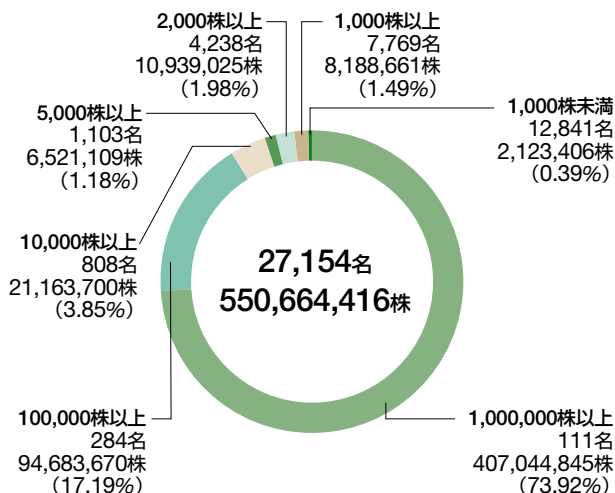

注:( )内は発行済株式の総数に占める割合を表示しております。

## 株価と売買高の推移（東京証券取引所）

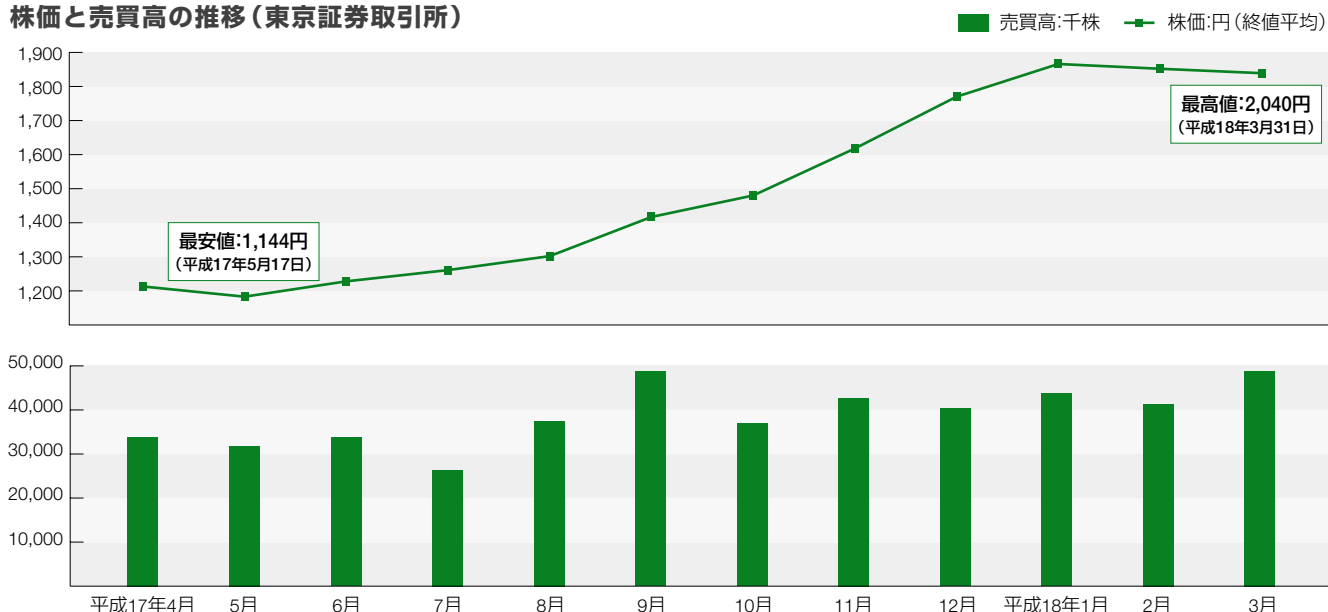

## 株主メモ

決算期	毎年3月31日	単元未満株式の 買取請求場所	当社本社又は左記株主名簿管理人の 事務取扱場所・取次所	
基準日	定時株主総会	3月31日	単元未満株式の 買増請求場所	左記株主名簿管理人の事務取扱場所・取次所
	期末配当	3月31日		
	その他	中間配当を行う場合、9月30日 その他必要があるときは予め公告する一定の日		
単元株式数	1,000株			
株式の名義書換	株主名簿管理人	東京都港区芝3丁目33番1号 中央三井信託銀行株式会社	公告方法	電子公告の方法により行います。 但し、やむを得ない事由により電子公告を することができない場合は、日本経済新聞 に掲載します。 公告掲載URL ( <a href="http://www.daiwahouse.co.jp/company/koukoku/">http://www.daiwahouse.co.jp/company/koukoku/</a> )
	同事務所取扱場所	大阪市中央区北浜2丁目2番21号 中央三井信託銀行株式会社 大阪支店証券代行部 電話 0120-78-2031 【各種手続用紙のご請求】 フリーダイヤル 0120-87-2031 インターネット <a href="http://www.chuomitsui.co.jp/person/p_06.html">http://www.chuomitsui.co.jp/person/p_06.html</a>		
	同取次所	中央三井信託銀行株式会社 本店及び全国各支店 日本証券代行株式会社 本店及び全国各支店		
			上場証券取引所	大阪・東京
			証券コード	1925

# 株主優待制度のご案内

当社では、当社株式を1,000株以上所有されている株主様を対象として株主優待制度を所有株式数に応じて実施しております。

## 1.ご優待内容

ダイワロイヤルホテルズ、ゴルフ場、ロイヤルホームセンター共通で利用できる1,000円利用券を所有株式数に応じて贈呈いたします。

- ◎全国のダイワロイヤルホテルズでの宿泊料やホテル内での食事・お買い物にご利用いただけます。
- ◎全国の当社ゴルフ場でのプレーヤーやご飲食等にご利用いただけます。
- ◎全国のロイヤルホームセンターでのお買い物にご利用いただけます。

## 2.ご利用券の贈呈基準

### 1) 対象となる株主様

毎年3月31日現在の株主名簿及び実質株主名簿に記載又は記録された1,000株以上を所有されている株主様（年1回となります。）

### 2) 贈呈枚数

所有株式数に応じて次のとおり、贈呈いたします。

1,000株以上 2,000株未満の株主様	5枚 (5,000円)
2,000株以上 3,000株未満の株主様	10枚 (10,000円)
3,000株以上 4,000株未満の株主様	15枚 (15,000円)
4,000株以上 5,000株未満の株主様	20枚 (20,000円)
5,000株以上 10,000株未満の株主様	25枚 (25,000円)
10,000株以上の株主様	50枚 (50,000円)

## 3.送付時期及び有効期限

- ◎送付時期  
6月下旬予定（定時株主総会終了後）
- ◎有効期限  
発行より1年間（平成19年6月30日まで）

## ダイワロイヤルホテルズ

鹿部ロイヤルホテル	北海道茅部郡鹿部町字本別530-127	TEL. 01372-7-3241
八幡平ロイヤルホテル	岩手県八幡平市松尾寄木第一地割590-5	TEL. 0195-78-3312
宮城蔵王ロイヤルホテル	宮城県刈田郡蔵王町遠刈田温泉字鬼石原1-1	TEL. 0224-34-3121
裏磐梯ロイヤルホテル	福島県耶麻郡北塩原村大字松原字刺ヶ峯1093-309	TEL. 0241-32-3121
りんどう湖ロイヤルホテル	栃木県那須郡那須町大字高久丙字海道下4449-2	TEL. 0287-76-1155
南房総富浦ロイヤルホテル	千葉県南房総市富浦町多田良1212	TEL. 0470-33-4488
大泉高原ハケ岳ロイヤルホテル	山梨県北杜市大泉町西井出8240-1039	TEL. 0551-38-2911
信州松代ロイヤルホテル	長野市松代町西寺尾1372-1	TEL. 026-278-1800
浜名湖ロイヤルホテル	静岡県浜松市雄踏町山崎4396-1	TEL. 053-592-5511
砺波ロイヤルホテル	富山県砺波市安川字天皇330	TEL. 0763-37-2300
能登ロイヤルホテル	石川県羽咋郡志賀町字矢蔵谷ラ-1	TEL. 0767-32-4000
山中温泉河鹿荘ロイヤルホテル	石川県加賀市山中温泉河鹿町ホ-100	TEL. 0761-78-0017
伊勢志摩ロイヤルホテル	三重県志摩市磯部町の矢字笠取939-6	TEL. 0599-55-2100
長浜ロイヤルホテル	滋賀県長浜市大島町38	TEL. 0749-65-1200
天橋立宮津ロイヤルホテル	京都府宮津市宇田井小字岩本58	TEL. 0772-25-1188
榎原ロイヤルホテル	奈良県橿原市久米町652-2	TEL. 0744-28-1511
串本ロイヤルホテル	和歌山県東牟婁郡串本町くじ野川字大浦之谷1184-10	TEL. 0735-62-7730
紀州南部ロイヤルホテル	和歌山県日高郡みなべ町山内字大目津泊り348	TEL. 0739-72-5888
西脇ロイヤルホテル	兵庫県西脇市西脇991	TEL. 0795-23-2000
南淡路ロイヤルホテル	兵庫県南あわじ市福良丙317	TEL. 0799-52-3811
大山ロイヤルホテル	鳥取県西伯郡伯耆町丸山中祖1647-13	TEL. 0859-68-2323
土佐ロイヤルホテル	高知県安芸芸芸西村西分甲2995	TEL. 0887-33-4511
北九州八幡ロイヤルホテル	福岡県北九州市八幡東区枝光1-1-1	TEL. 093-662-1055
玄海ロイヤルホテル	福岡県宗像市田野1303	TEL. 0940-62-1600
唐津ロイヤルホテル	佐賀県唐津市東唐津4-9-20	TEL. 0955-72-0115
別府湾ロイヤルホテル	大分県速見郡日出町大字平道字入江1825	TEL. 0977-72-9600
霧島ロイヤルホテル	鹿児島県霧島市霧島田口2703-5	TEL. 0995-57-1600
沖縄残波岬ロイヤルホテル	沖縄県中頭郡読谷村字宇座1575	TEL. 098-958-3838
◎関連施設		
ロイトン札幌	札幌市中央区北1条西11	TEL. 011-271-2711
鬼怒川温泉山楽	栃木県日光市鬼怒川温泉大原1060	TEL. 0288-76-2211
山中湖畔富士山ロイヤルコテージ	山梨県南都留郡山中湖村山中1494-1	TEL. 0555-62-1801

## ゴルフ場

鹿部カントリー倶楽部	北海道茅部郡鹿部町字本別530-125	TEL. 01372-7-3131
宮城蔵王カントリークラブ	宮城県刈田郡蔵王町大字円田字土浮山2-132	TEL. 0224-34-3700
アローエースゴルフクラブ	栃木県矢板市成田1625-1	TEL. 0287-43-3377
能登ゴルフ倶楽部	石川県羽咋郡志賀町大津峰山5	TEL. 0767-32-1212
タートルエースゴルフ倶楽部	三重県亀山市山下町1055	TEL. 0595-83-1212
伊勢志摩カントリークラブ	三重県志摩市磯部町の矢字白ヶ谷187-1	TEL. 0599-57-3251
コムッドゴルフクラブ	滋賀県甲賀市甲賀町大原上田111	TEL. 0748-88-3388
シブレカントリークラブ	奈良県五條市木ノ原町963	TEL. 07472-2-8181
佐賀ロイヤルゴルフクラブ	佐賀県唐津市相知町相知2548-1	TEL. 0955-62-2070
高千穂カントリー倶楽部	鹿児島県霧島市霧島田口2703-20	TEL. 0995-57-1255

## ロイヤルホームセンター

塩釜店	宮城県塩釜市海岸通15-13	TEL. 022-362-2611
土浦店	茨城県土浦市生田町9-37	TEL. 029-823-4681
牛久店	茨城県牛久市中央3-2	TEL. 029-874-6591
小山店	栃木県小山市西城南3-1-9	TEL. 0285-27-2111
東松山店	埼玉県東松山市東平2374	TEL. 0493-39-5201
千葉北店	千葉県稲毛区六方町75-1	TEL. 043-304-3711
千葉店	千葉県若葉区若松町2126-1	TEL. 043-232-7881
野田店	千葉県野田市七光台4番2	TEL. 04-7127-8777
習志野店	千葉県習志野市東習志野6丁目7-15	TEL. 047-0473-1311
柏店	千葉県柏市大山台2丁目4番地	TEL. 04-7136-9333
横浜四季の森店	横浜市旭区上白根3丁目41番1号	TEL. 045-958-1277
梶ヶ谷店	神奈川県川崎市宮前区野川99-1	TEL. 044-852-6381
藤沢店	神奈川県藤沢市辻堂新町4丁目1-1	TEL. 0466-31-6311
相模原橋本店	神奈川県相模原市西橋本3丁目9番8号	TEL. 042-771-4411
湘南大磯店	神奈川県中郡大磯町高麗3-4-17	TEL. 0463-33-8851
新守山店	名古屋守山区新守山2830	TEL. 052-795-7511
長久手店	愛知県愛知郡長久手町大字長秋字横道41-312	TEL. 0561-62-9088
西枇杷島店	愛知県清須市西枇杷島町押花5番地	TEL. 052-502-7741
守山店	滋賀県守山市矢島町149	TEL. 077-585-5531
醍醐店	京都市伏見区醍醐合場町23	TEL. 075-574-2001
物集女店	京都府向日市物集女町北ノ口16-3	TEL. 075-931-6641
堺店	大阪府堺市中区深井北町637-2	TEL. 072-270-2345
岸和田店	大阪府岸和田市今木町15-1	TEL. 072-441-4061
吹田店	大阪府吹田市岸部中2-4-1	TEL. 06-6330-6551
高槻西冠店	大阪府高槻市西冠3-29-7	TEL. 072-675-8801
枚方店	大阪府枚方市春日西町2-2-1	TEL. 072-859-7311
河内長野店	大阪府河内長野市本多町4-33	TEL. 0721-50-3111
藤原台店	神戸市北区藤原台中町1-4-1	TEL. 078-987-1020
伊川谷店	神戸市西区前開南町1-1-15	TEL. 078-975-4451
塚口店	兵庫県尼崎市南塚口町4丁目5-88	TEL. 06-4961-7611
西宮店	兵庫県西宮市大社町9-55	TEL. 0798-74-6831
加古川店	兵庫県加古川市平岡町一色255-1	TEL. 079-436-0851
三田店	兵庫県三田市大原213-1	TEL. 079-564-5591
奈良店	奈良市西九条町3丁目13	TEL. 0742-61-3351
ロイヤルビックス押熊店	奈良市押熊町1051-1	TEL. 0742-51-7011
橿原店	奈良県橿原市曾我町47	TEL. 0744-23-3233
築港店	岡山市築港元町13-28	TEL. 086-265-5700
矢賀店	広島市東区矢賀5-1-1	TEL. 082-282-1251
吉塚店	福岡市博多区千代1-2-7	TEL. 092-631-4811
姪浜店	福岡市西区内浜1-7-18	TEL. 092-882-8711

(平成18年6月1日現在)



串本ロイヤルホテル 露天温泉岩風呂



沖縄残波岬ロイヤルホテル エントランス



シプレカントリークラブ



ロイヤルビックス押熊店

## 会社概要

社名	大和ハウス工業株式会社 DAIWA HOUSE INDUSTRY CO., LTD.
本社	大阪市北区梅田3丁目3番5号
創業	昭和30年4月5日(設立 昭和22年3月4日)
資本金	1,101億2,048万3,981円
社員数	12,725名
事業所	支社・支店／全国92か所 工場／全国13か所

(平成18年4月1日現在)